

Ce dossier vise à faire reconnaître le statut indemne de SHV et de NHI d'un établissement aquacole, qui n'avait pas préalablement fait reconnaître son programme d'éradication. Par conséquent, les deux déclarations sont présentées successivement

SOUSSION DES PROGRAMMES D'ERADICATION POUR LES MALADIES DE CATÉGORIE C DES ANIMAUX AQUATIQUES

Zone de la Borne (43) FRANCE

1. Date de soumission	Date de publication : 6 novembre 2024 Référence : BSA/2407013
2. Nom de l'État membre et coordonnées du point de contact	<p>Ministère de l'agriculture et de la souveraineté alimentaire Direction générale de l'alimentation. 251, rue de Vaugirard – 75732 Paris cedex 15</p> <p>Tel : 01 49 55 84 61</p> <p>@ : bsa.sdsbea.dgal@agriculture.gouv.fr</p>
3. Nom de la maladie de catégorie C	<p><input checked="" type="checkbox"/> Septicémie hémorragique virale (SHV)</p> <p><input checked="" type="checkbox"/> Nécrose hématopoïétique infectieuse (NHI)</p>
<p>4. Champ d'application territorial</p> <p><input checked="" type="checkbox"/> a. une ou plusieurs zones telles que définies à l'article 4, point (35) b), du règlement (UE) 2016/429 ;</p> <p>Ou</p> <p><input type="checkbox"/> b. un ou plusieurs compartiments tels que définis à l'article 4, point 37), du règlement (UE) 2016/429 qui couvrent moins de 75 % du territoire d'un État membre et dont le captage d'eau alimentant la zone ou le compartiment n'est pas partagé avec un autre État membre ou un pays tiers</p>	<p>La zone est constituée du bassin versant de la Borne depuis l'ensemble de ses sources jusqu' à la barrière infranchissable du Moulin des Estreys 1 (ROE39278).</p> <p>http://id.eaufrance.fr/ObstEcou/ROE39278</p> <p>Ce cours d'eau la Borne fait partie du bassin versant de la Loire.</p>

5. Une description de la situation épidémiologique pour chaque zone ou compartiment inclus dans le périmètre territorial du programme :	
a. le nombre d'établissements aquacoles agréés et le nombre d'établissements aquacoles enregistrés détenant des animaux de la population animale ciblée, par statut sanitaire (non infecté, infecté, inconnu);	<p>La zone comporte un établissement, qui est agréé et de statut sanitaire inconnu.</p> <p><u>Raison sociale</u> : SCEA FERME AQUACOLE DES EAUX DU VOURZAC</p> <p><u>Nom usuel</u> : Pisciculture des Eaux du Vourzac</p> <p><u>Site</u> : n°283</p> <p><u>Siret</u> : 38290821800011</p> <p><u>Adresse</u> : 3 Impasse Moulin Gauthier 43 320 SANSSAC-L'ÉGLISE</p> <p><u>Agrément zoosanitaire</u> : FR43233005CE</p> <p><u>Situation géographique</u> :</p> <p>Latitude : 45°3'21" N Longitude : 3°48'47" E</p>
b. les détails des espèces répertoriées de la population animale ciblée détenues dans les établissements visés au point a);	L'établissement aquacole produit 35 tonnes des truites arc-en-ciel et des truites fario depuis le stade alevins jusqu'à la taille commerciale souhaitée. Cette production est destinée à la vente en vivant, à la transformation, à la vente directe et à la restauration.
c. cartes indiquant :	
i. la situation géographique des établissements aquacoles visés au point a) et les bassins hydrographiques concernés ; et	Les cartes figurent en annexe.
ii. la répartition géographique des cas d'infection par la maladie de catégorie C concernée couvrant au moins les 5 dernières années ;	Les virus de la SHV et de la NHI n'ont pas été mis en évidence dans la zone ou à proximité au cours des 10 dernières années.
d. informations concernant la situation épidémiologique chez les animaux aquatiques sauvages, le cas échéant.	Les animaux aquatiques sauvages font l'objet d'une surveillance événementielle. Aucun cas de SHV, ni de NHI n'a été détecté parmi les animaux aquatiques sauvages à proximité ou en aval hydraulique de l'établissement concerné par la présente déclaration.
6. Description de la stratégie de lutte contre la maladie du programme d'éradication conformément à l'article 46 du règlement délégué (UE) 2020/689	

<p>a. détails des schémas d'échantillonnage et des méthodes de diagnostic à utiliser conformément au chapitre pertinent de la partie II de l'annexe VI du règlement délégué (UE) 2020/689 pour:</p>	<p>L'établissement a suivi un programme d'éradication selon le modèle B pour un établissement qui ne détient pas de reproducteurs.</p> <p>Les méthodes de diagnostic employées sont celles décrites à la Section 5, du chapitre 1, de la partie II de l'Annexe VI du règlement délégué (UE) 2020/689 :</p> <p>a) isolement du virus en culture cellulaire, puis identification par test ELISA, test d'immunofluorescence indirecte (IFI), test de neutralisation du virus ou détection du génome du virus; ou</p> <p>b) détection par transcription inverse en chaîne par polymérase quantitative en temps réel (RT-qPCR).</p>
<p>i. visites sanitaires et prélèvements dans les établissements aquacoles;</p>	<p>Les établissements agréés sont soumis à des visites sanitaires réalisées par des vétérinaires spécialisés à un rythme défini dans le règlement délégué (UE) 2020/689, Annexe VI, Partie I, Chapitre 3.</p> <p>Ils effectuent des prélèvements selon le plan d'échantillonnage défini dans le même règlement.</p> <p>Les analyses sont réalisées dans des laboratoires agréés qui participent à des essais inter-laboratoires organisés par le Laboratoire National de Référence pour les maladies des poissons (LNR).</p> <p>Les méthodes utilisées sont les méthodes officielles décrites dans le Manuel Diagnostic établi par le Laboratoire de Référence de l'UE pour les maladies des poissons (LRUE) : Culture cellulaire suivie des méthodes d'identification ou PCR.</p>
<p>ii. surveillance ciblée dans les populations sauvages, le cas échéant ;</p>	<p>Non prévue</p>
<p>b. les mesures de lutte contre la maladie à appliquer en cas de cas confirmé ;</p>	<p>Dans le cadre du Plan national d'éradication et de surveillance (PNES), tous les foyers de SHV et de NHI découverts font l'objet systématiquement des mesures de lutte prévues dans le règlement délégué (UE) 2020/689, aux articles 55 à 65 et dans l'Annexe VI, Partie II, Chapitre 1, Section 3.</p>
<p>c. les mesures de biosécurité et d'atténuation des risques à mettre en œuvre ;</p>	<p>Les opérateurs s'appuient sur les guides des bonnes pratiques relatives à leur activité :</p> <ul style="list-style-type: none"> • Guide de bonnes pratiques sanitaires en élevages piscicoles édité en septembre 2004 par la Fédération Française d'Aquaculture (F.F.A.) et le Comité Interprofessionnel des Produits de l'Aquaculture (CIPA) <p>L'ensemble des animaux aquatiques introduits dans la zone faisant l'objet de la présente déclaration provient d'établissements reconnus indemnes de SHV et de NHI.</p>
<p>d. le type de vaccin(s) à utiliser et les schémas de vaccination pour la vaccination de la population animale ciblée concernée, le cas échéant ;</p>	<p>Sans objet</p>

e. les mesures à mettre en œuvre en ce qui concerne les animaux aquatiques sauvages ainsi que le nombre et la localisation géographique des points de prélèvement le cas échéant ;	Non prévue
f. les dérogations à appliquer conformément à l'article 53 du règlement délégué (UE) 2020/689, le cas échéant ;	Non prévue
g. des mesures coordonnées avec d'autres États membres ou des pays tiers, le cas échéant.	Non concerné
7. Une description de l'organisation, de la supervision et des rôles des parties impliquées dans le programme d'éradication comprenant au moins :	

a. les autorités chargées de coordonner et de superviser la mise en œuvre du programme ;

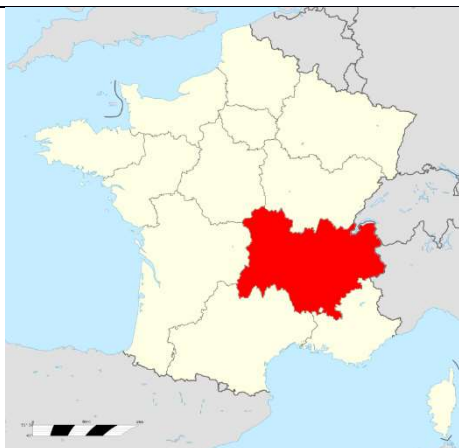

Région Auvergne-Rhône-Alpes

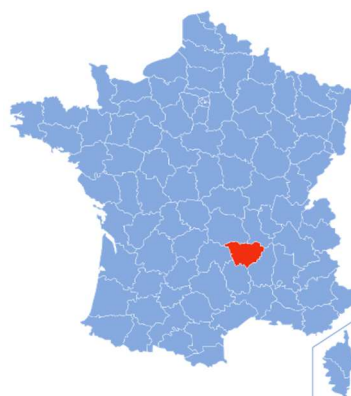

Département de la Haute-Loire (43)

Les autorités compétentes locales sont :

Au niveau régional :

La Direction Régionale de l'Alimentation, de l'Agriculture et de la Forêt d'Auvergne-Rhône-Alpes (DRAAF),

Service Régional de l'Alimentation (SRAL),

Cité administrative de la Part-Dieu, Bâtiment B - 165, rue Garibaldi 69003 LYON

Au niveau départemental :

La Direction départementale de l'emploi, du travail, des solidarités et de la protection des populations (DDETSPP) de la Haute-Loire,

Service Santé Protection animale et environnement,

3 chemin du Fieu 43009 LE PUY EN VELAY

<p>b. responsabilités de toutes les parties prenantes concernées.</p>	<p><u>Les autorités compétentes</u> locales décrites ci-dessus assurent le contrôle du programme.</p> <p><u>Les laboratoires</u> participants au programme sont agréés par l'État pour la recherche de la SHV et la NHI.</p> <p>La liste des laboratoires est disponible à l'adresse suivante : https://agriculture.gouv.fr/laboratoires-agrees-etmethodesofficielles-en-sante-animale</p> <p><u>Le laboratoire national de référence</u> pour les maladies des poissons est l'ANSES, Unité Pathologies Virales des poissons, Technopôle Brest Iroise, 29280 Plouzané France</p> <p><u>Les autres parties prenantes</u> sont :</p> <ul style="list-style-type: none"> - Les vétérinaires sanitaires - L'organisme à vocation sanitaire de la région Auvergne-Rhône-Alpes
<p>8. La durée estimée du programme d'éradication.</p>	<p>La durée du programme était de 4 ans et s'est achevé au 1^{er} semestre 2024.</p>
<p>9. Les objectifs intermédiaires du programme d'éradication comprenant au moins les éléments attendus :</p>	
<p>a. diminution annuelle du nombre d'établissements aquacoles infectés et, le cas échéant, points d'échantillonnage dans les populations sauvages ;</p>	<p>Non concerné</p>
<p>b. couverture vaccinale, le cas échéant.</p>	<p>Non concerné</p>

Annexe 1 : Localisation du bassin versant de la Borne au sein du bassin hydrographique Loire- Bretagne

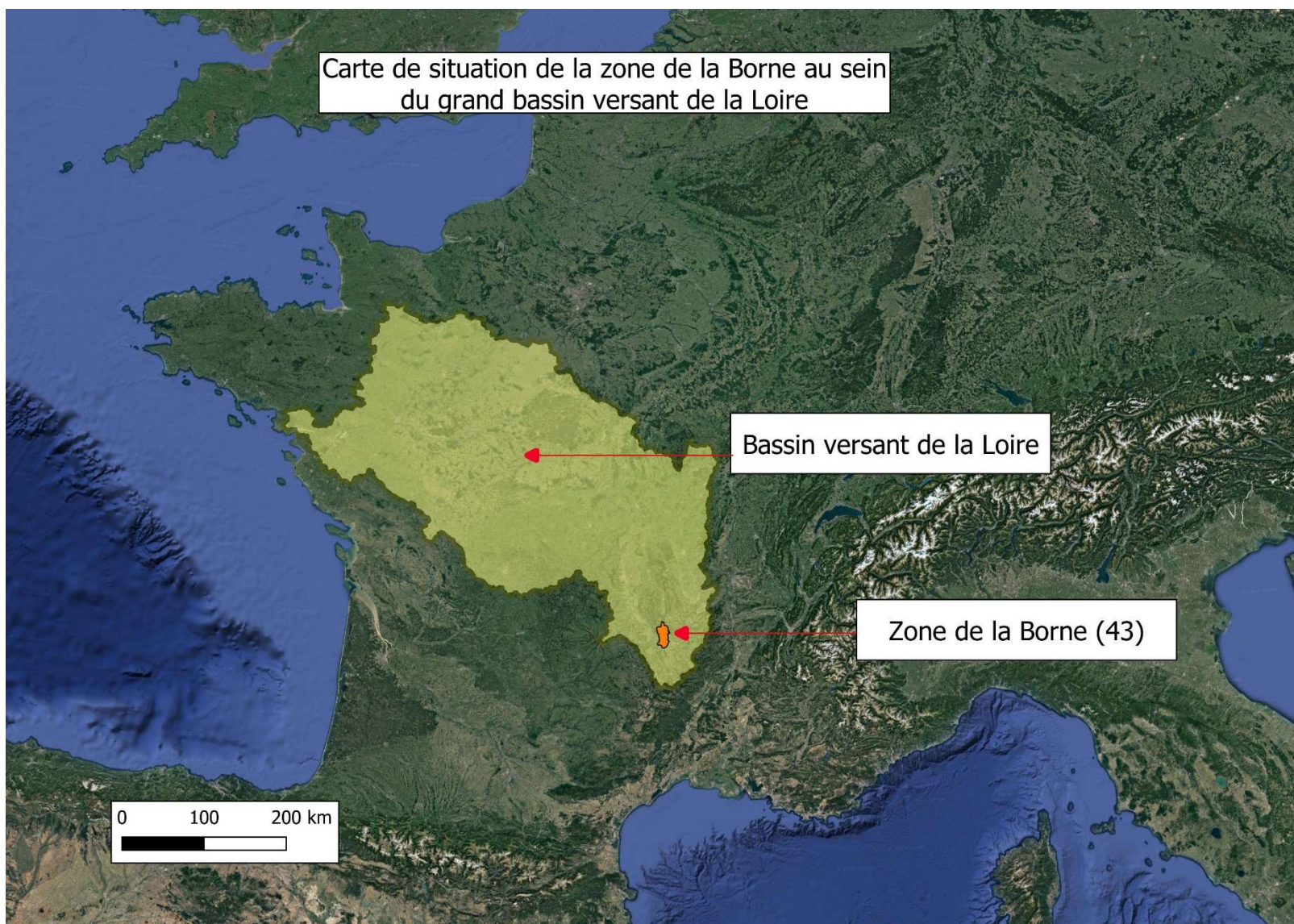

BSA/2407013 Zone de la Borne (43) FRANCE

Annexe 2 : Localisation de la pisciculture des Eaux du Vourzac au sein du Bassin versant de la Borne

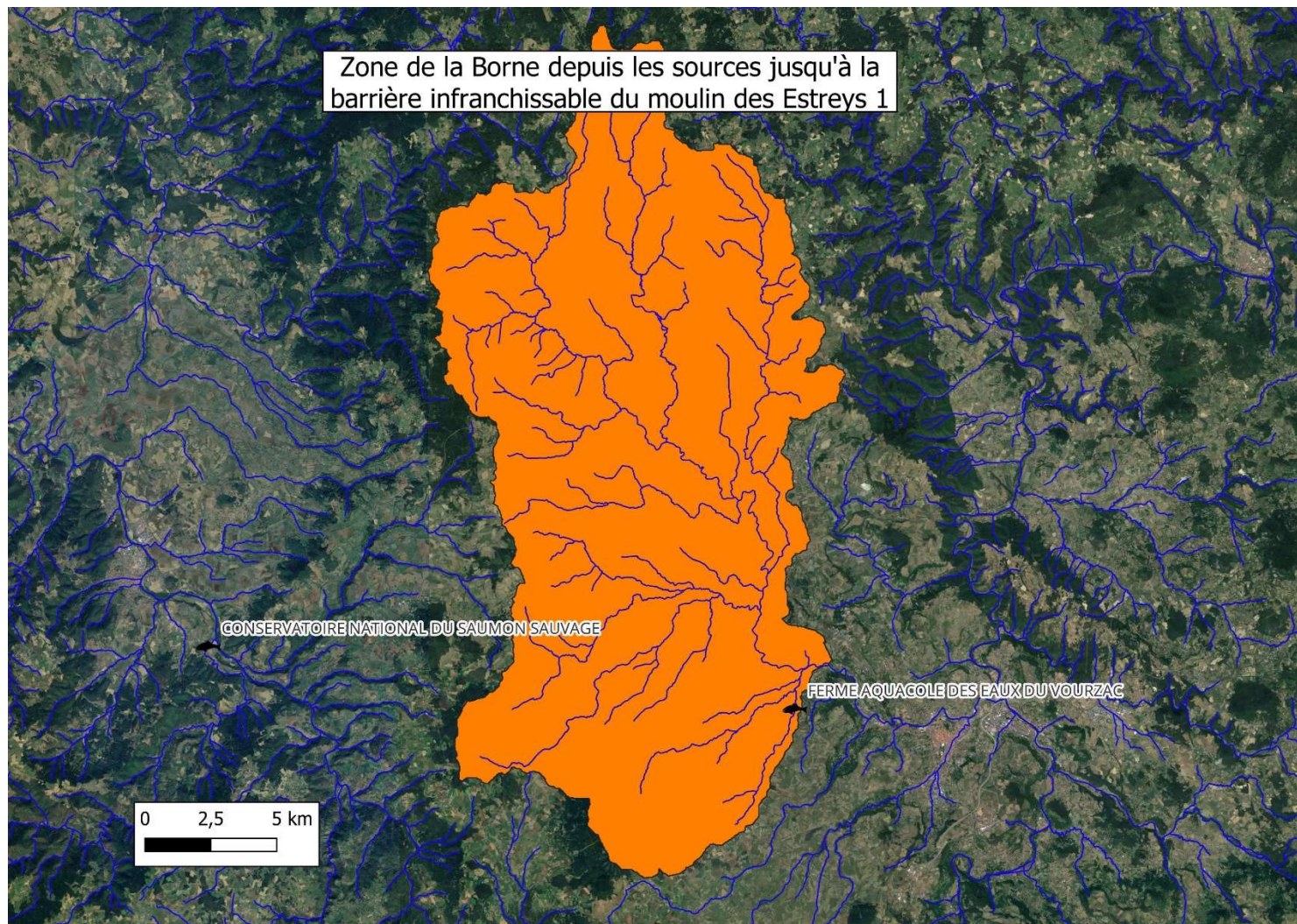

BSA/2407013 Zone de la Borne (43) FRANCE

SOUSSION D'INFORMATIONS EN VUE DE LA RECONNAISSANCE DU STATUT INDEMNÉ DE MALADIES DE CATEGORIES C CONFORMÉMENT AU CHAPITRE 4 DE LA PARTIE II DU RÈGLEMENT (UE) 2020/689 ET À L'ARTICLE 11 DU RÈGLEMENT D'EXÉCUTION (UE) 2020/2002 DE LA COMMISSION :

Zone de la Borne (43) FRANCE

1. Date de soumission	Date de publication : 6 novembre 2024 Référence : BSA/2407013
2. Nom de l'État membre et coordonnées du point de contact	Ministère de l'agriculture et de la souveraineté alimentaire Direction générale de l'alimentation. 251, rue de Vaugirard – 75732 Paris cedex 15 Tel : 01 49 55 84 61 @ : bsa.sdsbea.dgal@agriculture.gouv.fr
3. Nom de la maladie de catégorie C	<input checked="" type="checkbox"/> Septicémie hémorragique virale (SHV) <input checked="" type="checkbox"/> Nécrose hémato-poïétique infectieuse (NHI)
4. Identification des motifs de reconnaissance du statut indemne :	(a) <input type="checkbox"/> absence d'espèces répertoriées (b) <input type="checkbox"/> l'incapacité de l'agent pathogène à survivre (c) <input type="checkbox"/> données historiques et données de surveillance (d) <input checked="" type="checkbox"/> achèvement d'un programme d'éradication
5. Champ d'application territorial :	(a) <input checked="" type="checkbox"/> zone La zone est constituée du bassin de la Borne depuis l'ensemble de ses sources jusqu' à la barrière infranchissable du Moulin des Estreys 1 (ROE39278). http://id.eaufrance.fr/ObstEcou/ROE39278 (b) <input type="checkbox"/> compartiment
6. Les déclarations de statut indemne de compartiments contiennent les informations suivantes :	
a) Compartiments indépendants	Non concerné
	Justification :
b) Compartiments dépendants	Non concerné
7. Attestation confirmant que les critères généraux pertinents conformément à l'article 66, point a), du règlement (UE) 2020/689 pour les zones, ou à l'article 73, paragraphe 1, point a), dudit règlement pour les compartiments aquatiques, sont respectés.	
L'autorité compétente déclare que les critères généraux pertinents conformément à l'article 66, point a), du règlement (UE) 2020/689 pour les zones, ou à l'article 73, paragraphe 1, point a), dudit règlement pour les compartiments aquatiques, sont respectés.	
8. Critères de reconnaissance de statut indemne sur des critères d'absence d'espèce sensible	
Non concerné	
9. Critères de reconnaissance de statut indemne sur l'incapacité à survivre de l'agent pathogène	
Non concerné	

10. Critères de reconnaissance de statut indemne sur la base d'un historique	
Non concerné	
11. Critères spécifiques lorsque les motifs de reconnaissance du statut indemne sont fondés sur l'achèvement d'un programme d'éradication	
a) Les établissements aquacoles et, le cas échéant, les points de prélèvement dans la nature de la zone/du compartiment :	
i) Nombre d'établissements aquacoles agréés dans le programme ;	<p>La zone comporte un établissement, qui est agréé et de statut sanitaire inconnu.</p> <p><u>Raison sociale</u> : SCEA_FERME AQUACOLE DES EAUX DU VOURZAC</p> <p><u>Nom usuel</u> : Pisciculture des Eaux du Vourzac</p> <p><u>Site</u> : n°283</p> <p><u>Siret</u> : 38290821800011</p> <p><u>Adresse</u> : 3 Impasse Moulin Gauthier 43 320 SANSSAC-L'EGLISE</p> <p><u>Agrément zoosanitaire</u> : FR43233005CE</p> <p><u>Situation géographique</u> :</p> <p>Latitude : 45°3'21'' N Longitude : 3°48'47'' E</p>
(ii) Nombre d'établissements aquacoles enregistrés dans le programme (le cas échéant) ;	La zone ne comporte pas d'autre établissement enregistré.
(iii) Nombre de points d'échantillonnage dans les populations sauvages (le cas échéant) ;	Aucun point d'échantillonnage n'a été effectué dans le milieu naturel.
(iv) Cartes montrant les établissements aquacoles agréés et enregistrés et, le cas échéant, les points d'échantillonnage dans la nature ;	La carte du bassin versant de la Borne est présente en Annexe.
v) Nombre d'établissements aquacoles et, le cas échéant, de points d'échantillonnage dans la nature, sur le nombre total d'établissements aquacoles et de points d'échantillonnage dans la nature, qui ne sont pas infectés ;	1/1

<p>(vi) Nombre d'établissements aquacoles et, le cas échéant, de points de prélèvement dans la nature, sur le nombre total d'établissements aquacoles et de points de prélèvement dans la nature, avec des cas confirmés ;</p>	<p>0/1</p>
<p>(vii) Nombre de nouveaux établissements aquacoles et, le cas échéant, de points d'échantillonnage dans la nature, sur le nombre total d'établissements aquacoles et de points d'échantillonnage dans la nature, avec des cas confirmés.</p>	<p>0/1</p>

b) Visites de santé animale et prélèvements effectués :

Année 2020									
Etablissement aquacole	Semestre	Nombre d'échantillons	Nombre d'inspections cliniques	Température de l'eau lors de l'échantillonnage / inspection	Espèces lors de l'échantillonnage / inspection	Espèces soumises à échantillonnage	Nombre d'animaux soumis à l'échantillonnage (total et par espèces)	Nombre de tests	Résultats positifs à l'examen de laboratoire
Pisciculture des eaux du Vourzac	2	1	1	<14 °C	Truite arc-en-ciel (TAC)	TAC	30	3	0

Année 2021									
Etablissement aquacole	Semestre	Nombre d'échantillons	Nombre d'inspections cliniques	Température de l'eau lors de l'échantillonnage / inspection	Espèces lors de l'échantillonnage / inspection	Espèces soumises à échantillonnage	Nombre d'animaux soumis à l'échantillonnage (total et par espèces)	Nombre de tests	Résultats positifs à l'examen de laboratoire
Pisciculture des eaux du Vourzac	1	0	1	<14 °C	Truite arc-en-ciel (TAC)	TAC	0	0	0
Pisciculture des eaux du Vourzac	2	1	1	<14 °C	TAC	TAC	30	3	0

Année 2022									
Etablissement aquacole	Semestre	Nombre d'échantillons	Nombre d'inspections cliniques	Température de l'eau lors de l'échantillonnage / inspection	Espèces lors de l'échantillonnage / inspection	Espèces soumises à échantillonnage	Nombre d'animaux soumis à l'échantillonnage (total et par espèces)	Nombre de tests	Résultats positifs à l'examen de laboratoire
Pisciculture des eaux du Vourzac	1	0	1	<14 °C	Truite arc-en-ciel (TAC)	TAC	0	0	0
Pisciculture des eaux du Vourzac	2	1	1	<14 °C	TAC	TAC	30	3	0

Année 2023									
Etablissement aquacole	Semestre	Nombre d'échantillons	Nombre d'inspections cliniques	Température de l'eau lors de l'échantillonnage / inspection	Espèces lors de l'échantillonnage / inspection	Espèces soumises à échantillonnage	Nombre d'animaux soumis à l'échantillonnage (total et par espèces)	Nombre de tests	Résultats positifs à l'examen de laboratoire
Pisciculture des eaux du Vourzac	1	1	1	<14 °C	Truite arc-en-ciel (TAC)	TAC	30	3	0
Pisciculture des eaux du Vourzac	2	1	1	<14 °C	TAC	TAC	30	3	0

Année 2024									
Etablissement aquacole	Semestre	Nombre d'échantillons	Nombre d'inspections cliniques	Température de l'eau lors de l'échantillonnage / inspection	Espèces lors de l'échantillonnage / inspection	Espèces soumises à échantillonnage	Nombre d'animaux soumis à l'échantillonnage (total et par espèces)	Nombre de tests	Résultats positifs à l'examen de laboratoire
Pisciculture des eaux du Vourzac	1	1	1	<14 °C	Truite arc-en-ciel (TAC)	TAC	30	3	0